

Horaires des marées

WISSANT 2025

SPAR 

1er trimestre 2025



Janvier 2025	
Mer 1	Jour de l'an
Jeu 2	Basile
Ven 3	Geneviève
Sam 4	Odilon
Dim 5	Edouard
Lun 6	Melaine 02
Mar 7	Raymond
Mer 8	Lucien
Jeu 9	Alix
Ven 10	Guillaume
Sam 11	Pauline
Dim 12	Tatiana
Lun 13	Yvette 03
Mar 14	Nina
Mer 15	Rémi
Jeu 16	Marcel
Ven 17	Roseline
Sam 18	Prisca
Dim 19	Audric
Lun 20	Sébastien 04
Mar 21	Aanès
Mer 22	Vincent
Jeu 23	Barnard
Ven 24	Francois
Sam 25	Paul
Dim 26	Paule
Lun 27	Anaèle 05
Mar 28	Thomas
Mer 29	Gildas
Jeu 30	Martine
Ven 31	Marcelle

Février 2025	
Sam 1	Ella
Dim 2	Chandeleur
Lun 3	Blaise 06
Mar 4	Véronique
Mer 5	Aaathe
Jeu 6	Gaston
Ven 7	Euaènie
Sam 8	Jacqueline
Dim 9	Apolline
Lun 10	Arnaud 07
Mar 11	ND Lourdes
Mer 12	Félix
Jeu 13	Béatrice
Ven 14	Valentin
Sam 15	Claude
Dim 16	Julienne
Lun 17	Alexis 08
Mar 18	Bernadette
Mer 19	Gabin
Jeu 20	Aimée
Ven 21	Damien
Sam 22	Isabelle
Dim 23	Lazare
Lun 24	Modeste 09
Mar 25	Roméo
Mer 26	Nestor
Jeu 27	Honorine
Ven 28	Antoinette

Mars 2025	
Sam 1	Aubin
Dim 2	F.ar.mères
Lun 3	Guénolé 10
Mar 4	Casimir
Mer 5	Olive
Jeu 6	Colette
Ven 7	Félicité
Sam 8	Jean
Dim 9	Francoise
Lun 10	Candide 11
Mar 11	Constantin
Mer 12	Justine
Jeu 13	Rodrique
Ven 14	Mathilde
Sam 15	Louise
Dim 16	Bénédicte
Lun 17	Patrice 12
Mar 18	Cyrille
Mer 19	Joseph
Jeu 20	Herbert
Ven 21	Clémence
Sam 22	Léa
Dim 23	Victorien
Lun 24	Karine 13
Mar 25	Humbert
Mer 26	Larissa
Jeu 27	Habib
Ven 28	Gontran
Sam 29	Gwladys
Dim 30	Amédée
Lun 31	Benjamin 14

■ Zone A : Besançon, Bordeaux, Clermont-Ferrand, Dijon, Grenoble, Limoges, Lyon, Poitiers.
■ Zone B : Aix-Marseille, Amiens, Caen, Lille, Nancy-Metz, Nantes, Nice, Orléans-Tours, Reims, Rennes, Rouen, Strasbourg.
■ Zone C : Créteil, Montpellier, Paris, Toulouse, Versailles.

Fêtes et jours fériés 2025 en Belgique



- Jour de l'an: Dimanche 1er janvier 2025

Vacances scolaires 2025 en Belgique

- Vacances d'hiver (Noël): du lundi 23 décembre 2024 au dimanche 5 janvier 2025
- Congé de détente (Carnaval): du lundi 3 mars 2025 – dimanche 9 mars 2025 (en Flandre). Du lundi 24 février 2025 – dimanche 9 mars 2025 (en Wallonie)

2ème trimestre 2025



Avril 2025		Mai 2025		Juin 2025	
Mar	1 Huques	Jeu	1 F Travail	Dim	1 Justin
Mer	2 Sandrine	Ven	2 Boris	Lun	2 Blandine 23
Jeu	3 Richard	Sam	3 Philippe	Mar	3 Kévin
Ven	4 Isidore	Dim	4 Sylvain	Mer	4 Clotilde
Sam	5 Irène	Lun	5 Judith 19	Jeu	5 Iaor
Dim	6 Marcellin	Mar	6 Bénédicte	Ven	6 Norbert
Lun	7 JB.de la S 15	Mer	7 Gisèle	Sam	7 Gilbert
Mar	8 Julie	Jeu	8 V.1945	Dim	8 Pentecôte
Mer	9 Gautier	Ven	9 Pâcome	Lun	9 L Pentecôte 24
Jeu	10 Fulbert	Sam	10 Solanae	Mar	10 Landry
Ven	11 Stanislas	Dim	11 Estelle	Mer	11 Barnabé
Sam	12 Jules	Lun	12 Achille 20	Jeu	12 Guv
Dim	13 Rameaux	Mar	13 Rolande	Ven	13 Antoine
Lun	14 Maxime 16	Mer	14 Matthias	Sam	14 Elisée
Mar	15 Paterne	Jeu	15 Denise	Dim	15 F pères
Mer	16 Benoît-Joseph	Ven	16 Honoré	Lun	16 Réais 25
Jeu	17 Anicet	Sam	17 Pascal	Mar	17 Hervé
Ven	18 Parfait	Dim	18 Eric	Mer	18 Léonce
Sam	19 Emma	Lun	19 Yves 21	Jeu	19 Gervais
Dim	20 Pâques	Mar	20 Bernardin	Ven	20 Silvère
Lun	21 L Pâques 17	Mer	21 Constantin	Sam	21 Rodolphe
Mar	22 Alexandre	Jeu	22 Emile	Dim	22 Alban
Mer	23 Georaes	Ven	23 Didier	Lun	23 Audrey 26
Jeu	24 Fidèle	Sam	24 Donatien	Mar	24 Jean-Baptiste
Ven	25 Marc	Dim	25 F mères	Mer	25 Prosper
Sam	26 Alda	Lun	26 Marianne 22	Jeu	26 Anhelme
Dim	27 Zita	Mar	27 Auustin	Ven	27 Fernand
Lun	28 Valérie 18	Mer	28 Germain	Sam	28 Irénée
Mar	29 Catherine	Jeu	29 Ascension	Dim	29 Paul/Pierre
Mer	30 Robert	Ven	30 Ferdinand	Lun	30 Martial 27
		Sam	31 Visitation		

■ Zone A : Besançon, Bordeaux, Clermont-Ferrand, Dijon, Grenoble, Limoges, Lyon, Poitiers.
■ Zone B : Aix-Marseille, Amiens, Caen, Lille, Nancy-Metz, Nantes, Nice, Orléans-Tours, Reims, Rennes, Rouen, Strasbourg.
■ Zone C : Créteil, Montpellier, Paris, Toulouse, Versailles.

Fêtes et jours fériés 2025 en Belgique



- Pâques: Dimanche 20 Avril 2025
- Fête des mères: dimanche 11 mai 2025
- Fête des pères: dimanche 8 juin 2025

Vacances scolaires 2025 en Belgique

- Vacances de printemps en Flandre (Pâques): du lundi 7 avril 2025 – lundi 21 avril 2025
- Vacances de printemps en Wallonie (Pâques): du lundi 28 avril 2025 – dimanche 11 mai 2025

3ème trimestre 2025



Juillet 2025		Août 2025		Septembre 2025	
Mar 1	Thierry	Ven 1	Alphonse	Lun 1	Gilles 36
Mer 2	Martinien	Sam 2	Julien	Mar 2	Inarid
Jeu 3	Thomas	Dim 3	Lydie	Mer 3	Grégoire
Ven 4	Florent	Lun 4	Jean-Marie 32	Jeu 4	Rosalie
Sam 5	Antoine	Mar 5	Abel	Ven 5	Raïssa
Dim 6	Mariette	Mer 6	Marlène	Sam 6	Bertrand
Lun 7	Raoul 28	Jeu 7	Gaétan	Dim 7	Reine
Mar 8	Thibaut	Ven 8	Dominique	Lun 8	Adrien 37
Mer 9	Amandine	Sam 9	Amour	Mar 9	Alain
Jeu 10	Ulrich	Dim 10	Laurent	Mer 10	Inés
Ven 11	Benoît	Lun 11	Claire 33	Jeu 11	Adelphé
Sam 12	Olivier	Mar 12	Chantal	Ven 12	Apollinaire
Dim 13	Joël	Mer 13	Hippolyte	Sam 13	Aimé
Lun 14	F Nationale 29	Jeu 14	Evrard	Dim 14	Materne
Mar 15	Donald	Ven 15	Assomption	Lun 15	Roland 38
Mer 16	ND. Carmel	Sam 16	Armel	Mar 16	Edith
Jeu 17	Charlotte	Dim 17	Hvacinthe	Mer 17	Renaud
Ven 18	Frédéric	Lun 18	Hélène 34	Jeu 18	Nadèae
Sam 19	Arsène	Mar 19	Mylène	Ven 19	Emilie
Dim 20	Marina	Mer 20	Bernard	Sam 20	Davy
Lun 21	Victor 30	Jeu 21	Christophe	Dim 21	Mathieu
Mar 22	Madeleine	Ven 22	Fabrice	Lun 22	Maurice 39
Mer 23	Briatte	Sam 23	Rose	Mar 23	Constance
Jeu 24	Christine	Dim 24	Barthélémy	Mer 24	Thècle
Ven 25	Jacques	Lun 25	Louis 35	Jeu 25	Hermann
Sam 26	Anne	Mar 26	Natacha	Ven 26	Côme
Dim 27	Nathalie	Mer 27	Monique	Sam 27	Vincent
Lun 28	Samson 31	Jeu 28	Augustin	Dim 28	Venceslas
Mar 29	Marthe	Ven 29	Sabine	Lun 29	Gabriel 40
Mer 30	Juliette	Sam 30	Fiacre	Mar 30	Jérôme
Jeu 31	Ianace	Dim 31	Aristide		

■ Zone A : Besançon, Bordeaux, Clermont-Ferrand, Dijon, Grenoble, Limoges, Lyon, Poitiers.
■ Zone B : Aix-Marseille, Amiens, Caen, Lille, Nancy-Metz, Nantes, Nice, Orléans-Tours, Reims, Rennes, Rouen, Strasbourg.
■ Zone C : Créteil, Montpellier, Paris, Toulouse, Versailles.

Fêtes et jours fériés 2025 en Belgique



- Fête nationale: Lundi 21 juillet 2024

Vacances scolaires 2025 en Belgique

- Vacances d'été : du mardi 1 juillet 2025 au dimanche 31 août 2025 (en Flandre)
- Vacances d'été : du samedi 5 juillet 2025 au dimanche 24 août 2025 (en Wallonie)

4ème trimestre 2025



Octobre 2025		Novembre 2025		Décembre 2025	
Mer 1	Muriel	Sam 1	Toussaint	Lun 1	Florence
Jeu 2	Léaer	Dim 2	Défunts	Mar 2	Viviane
Ven 3	Gérard	Lun 3	Hubert	Mer 3	Xavier
Sam 4	Francois	Mar 4	Charles	Jeu 4	Barbara
Dim 5	F.ar.pères	Mer 5	Sylvie	Ven 5	Gérald
Lun 6	Bruno	Jeu 6	Bertille	Sam 6	Nicolas
Mar 7	Serae	Ven 7	Carine	Dim 7	Ambroise
Mer 8	Pélaaie	Sam 8	Geoffroy	Lun 8	Imm.Conc.
Jeu 9	Denis	Dim 9	Théodore	Mar 9	Pierre
Ven 10	Ghislain	Lun 10	Léon	Mer 10	Romaric
Sam 11	Firmin	Mar 11	Armistice	Jeu 11	Daniel
Dim 12	Séraphin	Mer 12	Christian	Ven 12	Corentin
Lun 13	Géraud	Jeu 13	Brice	Sam 13	Lucie
Mar 14	Juste	Ven 14	Sidoine	Dim 14	Odile
Mer 15	Thérèse	Sam 15	Albert	Lun 15	Ninon
Jeu 16	Edwiae	Dim 16	Marquerite	Mar 16	Alice
Ven 17	Baudoin	Lun 17	Elisabeth	Mer 17	Gaël
Sam 18	Luc	Mar 18	Aude	Jeu 18	Gatien
Dim 19	René	Mer 19	Tanauv	Ven 19	Urbain
Lun 20	Adeline	Jeu 20	Edmond	Sam 20	Isaac
Mar 21	Céline	Ven 21	Présentat.	Dim 21	Pierre
Mer 22	Elodie	Sam 22	Cécile	Lun 22	Gratien
Jeu 23	Simon	Dim 23	Clément	Mar 23	Armand
Ven 24	Florentin	Lun 24	Flora	Mer 24	Adèle
Sam 25	Crépin	Mar 25	Catherine	Jeu 25	Noël
Dim 26	Dimitri	Mer 26	Delphine	Ven 26	Etienne
Lun 27	Emeline	Jeu 27	Séverin	Sam 27	Jean
Mar 28	Simon	Ven 28	Jacques	Dim 28	Innocents
Mer 29	Narcisse	Sam 29	Saturnin	Lun 29	David
Jeu 30	Bienvenue	Dim 30	André	Mar 30	Roaer
Ven 31	Ouentin			Mer 31	Sylvestre

Zone A : Besançon, Bordeaux, Clermont-Ferrand, Dijon, Grenoble, Limoges, Lyon, Poitiers.

Zone B : Aix-Marseille, Amiens, Caen, Lille, Nancy-Metz, Nantes, Nice, Orléans-Tours, Reims, Rennes, Rouen, Strasbourg.

Zone C : Créteil, Montpellier, Paris, Toulouse, Versailles.

Fêtes et jours fériés 2025 en Belgique



- Fête du roi: samedi 15 novembre 2025 (fermeture des services publics fédéraux).

Vacances scolaires 2025 en Belgique

- Congé d'automne (Toussaint): du lundi 27 octobre 2025 au dimanche 2 novembre 2025
- Vacances d'hiver (Noël): du lundi 22 décembre 2025 au dimanche 4 janvier 2026

En savoir plus sur les marées

La **marée** traduit la montée et la descente du niveau de la mer dans un même endroit.

La terre est soumise à une force centrifuge, puisqu'elle tourne sur elle-même, et à l'attraction gravitationnelle exercée par le soleil et la lune. La force résultante de ses deux contraintes engendre un déplacement des masses océaniques.

Cependant, cette force varie selon les positions respectives de la lune, du soleil et de la terre : la marée n'a donc pas toujours la même importance (l'amplitude entre la pleine mer et la basse mer varie de jour en jour).

Le cycle des marées et les coefficients

On parle de **marée haute** quand la mer atteint son niveau le plus élevé. En revanche, on parle de **marée basse** quand ce niveau est au plus bas.

Un lieu situé en bord de mer subit généralement 2 marées basses et 2 marées hautes en 24h50. Pourquoi 24h50 ? Tout simplement parce que c'est le temps que met la Lune, principale responsable des phénomènes des marées avec le Soleil, pour faire le tour de la Terre.

Il y a donc **deux cycles complets de marées par jour**, la durée exacte d'un cycle est de 12h25 et 14 secondes exactement, ce qui explique le décalage d'heure entre les hautes et basses mer d'un jour à l'autre.

Les **coefficients** de marée sont exprimés (à marée haute) en centièmes sur une échelle de 20 (morte eau) à 120 (vive eau). Ils représentent la variation des différences de **hauteur d'eau** entre la pleine mer et la basse mer et donnent une idée de l'amplitude de la marée.

Le vocabulaire de la marée

- **Amplitude** : différence entre la hauteur d'une pleine mer ou d'une basse mer et le niveau moyen. Ce terme est souvent utilisé à tort pour désigner le marnage.
- **Basse mer** : niveau le plus bas atteint par la mer au cours d'un cycle de marée.
- **Étale** : courte période où la mer reste constante (entre la fin de la marée montante et le début de la marée descendante ou vice versa). C'est donc l'intervalle de temps pendant lequel le niveau de la mer reste sensiblement stationnaire, on parle, selon le cas, d'étale de basse mer et d'étale de pleine mer.
- **Marnage** : différence entre la hauteur de la pleine mer et celle de la basse mer.
- **Marée de morte-eau** : marée de faible amplitude - par opposition aux vives-eaux - qui se produit lorsque la Lune, la Terre et le Soleil ne sont pas alignés.
- **Marée de vive-eau**: marée de nouvelle et de pleine lune pendant laquelle le marnage est maximum, on la qualifie de "grande marée".
- **Pleine mer**: c'est la référence indiquée sur les horaires des marées pour désigner le niveau le plus élevé atteint par la mer au cours d'un cycle.

Comment lire ce calendrier des marées ?

MH = Marée Haute | **MB** = Marée Basse | **HAUT** = Hauteur | **COEF** = Coefficient de la marée

i **A propos du changement horaire**: les horaires affichés dans ce livret sont ceux en vigueur (UTC + 1 et UTC +2), et tiennent déjà compte du changement d'heure.

Par conséquent, les heures des marées affichées dans ce livret sont celles de **l'heure d'été** ; et de **l'heure d'hiver** (durant les périodes du **27 Octobre 2024 au 30 Mars 2025 à 2h du matin**; et du **26 Octobre 2025 à 3h du matin, au 28 Mars 2026**).

Janvier 2025

DATE	HEURE	HAUT COEF	HEURE	HAUT COEF	HEURE	HAUT COEF	HEURE	HAUT COEF
mer 1	MH 00:42	7.58 78	MB 08:00	1.55 ---	MH 13:01	7.68 80	MB 20:22	1.42 ---
jeu 2	MH 01:23	7.68 81	MB 08:44	1.45 ---	MH 13:43	7.74 82	MB 21:06	1.36 ---
ven 3	MH 02:05	7.70 83	MB 09:27	1.43 ---	MH 14:25	7.71 82	MB 21:49	1.38 ---
sam 4	MH 02:48	7.63 81	MB 10:09	1.47 ---	MH 15:08	7.60 80	MB 22:31	1.47 ---
dim 5	MH 03:31	7.51 78	MB 10:51	1.57 ---	MH 15:53	7.45 75	MB 23:13	1.61 ---
lun 6	MH 04:17	7.36 72	MB 11:36	1.70 ---	MH 16:42	7.28 68	MB 23:59	1.79 ---
mar 7	MH 05:08	7.21 64	MB 12:26	1.88 ---	MH 17:37	7.08 61		
mer 8	MB 00:53	2.00 ---	MH 06:08	7.04 58	MB 13:26	2.05 ---	MH 18:42	6.89 55
jeu 9	MB 01:59	2.17 ---	MH 07:18	6.91 54	MB 14:39	2.13 ---	MH 19:59	6.80 54
ven 10	MB 03:14	2.21 ---	MH 08:36	6.92 55	MB 15:54	2.05 ---	MH 21:16	6.89 58
sam 11	MB 04:27	2.08 ---	MH 09:48	7.08 61	MB 17:02	1.86 ---	MH 22:22	7.10 65
dim 12	MB 05:32	1.87 ---	MH 10:49	7.32 69	MB 18:03	1.63 ---	MH 23:18	7.34 74
lun 13	MB 06:31	1.65 ---	MH 11:41	7.53 77	MB 18:58	1.44 ---		
mar 14	MH 00:07	7.55 81	MB 07:23	1.47 ---	MH 12:28	7.69 83	MB 19:47	1.30 ---
mer 15	MH 00:51	7.68 85	MB 08:09	1.34 ---	MH 13:11	7.77 86	MB 20:31	1.23 ---
jeu 16	MH 01:32	7.73 86	MB 08:50	1.29 ---	MH 13:51	7.76 86	MB 21:10	1.25 ---
ven 17	MH 02:10	7.70 85	MB 09:28	1.32 ---	MH 14:28	7.67 83	MB 21:46	1.35 ---
sam 18	MH 02:47	7.58 80	MB 10:02	1.45 ---	MH 15:04	7.50 76	MB 22:17	1.54 ---
dim 19	MH 03:21	7.40 72	MB 10:33	1.65 ---	MH 15:38	7.27 68	MB 22:47	1.77 ---
lun 20	MH 03:54	7.19 63	MB 11:03	1.88 ---	MH 16:11	7.02 59	MB 23:16	2.03 ---
mar 21	MH 04:29	6.95 53	MB 11:35	2.14 ---	MH 16:48	6.74 48	MB 23:51	2.31 ---
mer 22	MH 05:10	6.67 43	MB 12:15	2.42 ---	MH 17:35	6.42 39		
jeu 23	MB 00:35	2.61 ---	MH 06:03	6.37 35	MB 13:07	2.71 ---	MH 18:38	6.13 32
ven 24	MB 01:36	2.88 ---	MH 07:17	6.15 31	MB 14:18	2.89 ---	MH 20:01	6.03 31
sam 25	MB 02:57	2.94 ---	MH 08:41	6.19 34	MB 15:41	2.79 ---	MH 21:19	6.22 37
dim 26	MB 04:16	2.72 ---	MH 09:49	6.47 43	MB 16:52	2.46 ---	MH 22:19	6.57 48
lun 27	MB 05:21	2.34 ---	MH 10:42	6.84 55	MB 17:50	2.05 ---	MH 23:07	6.97 61
mar 28	MB 06:15	1.94 ---	MH 11:27	7.21 67	MB 18:41	1.68 ---	MH 23:50	7.34 73
mer 29	MB 07:05	1.59 ---	MH 12:09	7.54 79	MB 19:29	1.36 ---		
jeu 30	MH 00:31	7.65 84	MB 07:52	1.30 ---	MH 12:50	7.81 89	MB 20:15	1.12 ---
ven 31	MH 01:11	7.87 93	MB 08:37	1.08 ---	MH 13:31	7.97 96	MB 20:59	0.96 ---



Boutiques de vêtements - chaussures - accessoires



rue du Professeur Leloir Wissant

Le Presbytère

ESTAMINET



Pour les réservations,
appelez au 03 91 18 40 93
réservez en ligne sur notre site officiel
www.restaurant-lepresbytere.fr

158 Route du Watermel
62179 Tardinghen

Février 2025

DATE	HEURE	HAUT	COEF	HEURE	HAUT	COEF	HEURE	HAUT	COEF	HEURE	HAUT	COEF				
sam 1	MH	01:52	7.98	98	MB	09:19	0.97	---	MH	14:11	8.03	99	MB	21:40	0.91	---
dim 2	MH	02:32	8.00	98	MB	09:59	0.96	---	MH	14:52	7.97	96	MB	22:19	0.99	---
lun 3	MH	03:12	7.91	93	MB	10:37	1.09	---	MH	15:32	7.82	89	MB	22:56	1.20	---
mar 4	MH	03:54	7.74	84	MB	11:16	1.33	---	MH	16:16	7.56	78	MB	23:36	1.51	---
mer 5	MH	04:40	7.46	71	MB	11:59	1.67	---	MH	17:06	7.19	64				
jeu 6	MB	00:22	1.90	---	MH	05:35	7.08	57	MB	12:53	2.07	---	MH	18:08	6.74	50
ven 7	MB	01:23	2.31	---	MH	06:47	6.67	46	MB	14:07	2.38	---	MH	19:35	6.40	43
sam 8	MB	02:46	2.52	---	MH	08:23	6.49	43	MB	15:35	2.39	---	MH	21:12	6.46	46
dim 9	MB	04:14	2.39	---	MH	09:48	6.71	50	MB	16:54	2.12	---	MH	22:22	6.80	56
lun 10	MB	05:28	2.04	---	MH	10:49	7.06	62	MB	18:01	1.77	---	MH	23:15	7.16	68
mar 11	MB	06:29	1.69	---	MH	11:36	7.38	74	MB	18:56	1.47	---	MH	23:59	7.46	78
mer 12	MB	07:18	1.42	---	MH	12:18	7.61	82	MB	19:40	1.26	---				
jeu 13	MH	00:38	7.66	86	MB	07:59	1.24	---	MH	12:56	7.76	88	MB	20:17	1.14	---
ven 14	MH	01:14	7.78	89	MB	08:34	1.14	---	MH	13:30	7.81	90	MB	20:50	1.10	---
sam 15	MH	01:47	7.80	90	MB	09:06	1.13	---	MH	14:03	7.77	89	MB	21:20	1.15	---
dim 16	MH	02:18	7.74	87	MB	09:35	1.21	---	MH	14:33	7.67	84	MB	21:47	1.29	---
lun 17	MH	02:47	7.62	80	MB	10:01	1.38	---	MH	15:01	7.49	76	MB	22:11	1.50	---
mar 18	MH	03:14	7.44	72	MB	10:25	1.60	---	MH	15:28	7.26	67	MB	22:36	1.76	---
mer 19	MH	03:42	7.21	61	MB	10:52	1.89	---	MH	15:58	6.97	56	MB	23:04	2.08	---
jeu 20	MH	04:15	6.89	49	MB	11:25	2.23	---	MH	16:34	6.59	44	MB	23:41	2.46	---
ven 21	MH	04:58	6.47	38	MB	12:08	2.63	---	MH	17:28	6.13	32				
sam 22	MB	00:33	2.85	---	MH	06:06	6.02	28	MB	13:11	2.97	---	MH	18:57	5.78	25
dim 23	MB	01:52	3.10	---	MH	07:53	5.86	26	MB	14:46	3.02	---	MH	20:46	5.89	30
lun 24	MB	03:35	2.92	---	MH	09:24	6.17	36	MB	16:20	2.62	---	MH	21:58	6.36	44
mar 25	MB	04:55	2.39	---	MH	10:23	6.68	52	MB	17:27	2.05	---	MH	22:49	6.90	60
mer 26	MB	05:55	1.84	---	MH	11:10	7.20	69	MB	18:22	1.54	---	MH	23:32	7.39	77
jeu 27	MB	06:48	1.38	---	MH	11:51	7.63	85	MB	19:12	1.14	---				
ven 28	MH	00:12	7.78	92	MB	07:36	1.03	---	MH	12:31	7.96	99	MB	19:58	0.86	---



Boutiques de vêtements - chaussures - accessoires



rue du Professeur Leloir Wissant

Orpi

VOUS CHERCHEZ UN AGENT IMMOBILIER?



CONTACTEZ
PIERRE-EDOUARD DAVIES
AU 06 80 55 54 65

" La satisfaction de nos clients est notre plus belle preuve d'efficacité. "

Estimation gratuite

Mars 2025

DATE	HEURE	HAUT COEF	HEURE	HAUT COEF	HEURE	HAUT COEF	HEURE	HAUT COEF
sam 1	MH 00:52	8.06 104	MB 08:20	0.79 ---	MH 13:11	8.17 108	MB 20:41	0.68 ---
dim 2	MH 01:31	8.22 110	MB 09:01	0.66 ---	MH 13:51	8.25 111	MB 21:21	0.64 ---
lun 3	MH 02:11	8.25 109	MB 09:40	0.67 ---	MH 14:30	8.19 107	MB 21:58	0.75 ---
mar 4	MH 02:50	8.15 102	MB 10:17	0.85 ---	MH 15:10	7.99 96	MB 22:35	1.02 ---
mer 5	MH 03:31	7.91 89	MB 10:55	1.19 ---	MH 15:52	7.64 80	MB 23:13	1.44 ---
jeu 6	MH 04:16	7.51 72	MB 11:36	1.65 ---	MH 16:41	7.13 62	MB 23:57	1.94 ---
ven 7	MH 05:11	6.95 53	MB 12:28	2.17 ---	MH 17:46	6.52 45		
sam 8	MB 00:59	2.45 ---	MH 06:29	6.39 39	MB 13:46	2.57 ---	MH 19:26	6.11 36
dim 9	MB 02:31	2.69 ---	MH 08:22	6.23 37	MB 15:26	2.55 ---	MH 21:09	6.27 41
lun 10	MB 04:09	2.45 ---	MH 09:44	6.56 47	MB 16:51	2.16 ---	MH 22:14	6.71 54
mar 11	MB 05:24	1.98 ---	MH 10:38	6.98 61	MB 17:55	1.72 ---	MH 23:01	7.13 68
mer 12	MB 06:20	1.58 ---	MH 11:22	7.33 73	MB 18:43	1.40 ---	MH 23:40	7.45 78
jeu 13	MB 07:03	1.32 ---	MH 11:57	7.58 82	MB 19:22	1.22 ---		
ven 14	MH 00:16	7.66 85	MB 07:38	1.18 ---	MH 12:32	7.73 88	MB 19:54	1.13 ---
sam 15	MH 00:48	7.78 89	MB 08:09	1.10 ---	MH 13:04	7.79 90	MB 20:22	1.08 ---
dim 16	MH 01:19	7.81 90	MB 08:37	1.08 ---	MH 13:33	7.78 89	MB 20:50	1.11 ---
lun 17	MH 01:47	7.79 88	MB 09:03	1.14 ---	MH 14:01	7.70 86	MB 21:15	1.22 ---
mar 18	MH 02:13	7.70 83	MB 09:28	1.28 ---	MH 14:26	7.56 79	MB 21:38	1.41 ---
mer 19	MH 02:39	7.54 75	MB 09:52	1.50 ---	MH 14:52	7.35 70	MB 22:03	1.67 ---
jeu 20	MH 03:05	7.30 65	MB 10:19	1.79 ---	MH 15:20	7.06 59	MB 22:31	1.99 ---
ven 21	MH 03:35	6.96 53	MB 10:50	2.14 ---	MH 15:53	6.67 47	MB 23:06	2.37 ---
sam 22	MH 04:15	6.52 41	MB 11:31	2.54 ---	MH 16:42	6.18 35	MB 23:55	2.76 ---
dim 23	MH 05:20	6.02 29	MB 12:31	2.89 ---	MH 18:10	5.76 26		
lun 24	MB 01:10	3.02 ---	MH 07:11	5.78 26	MB 14:04	2.99 ---	MH 20:09	5.82 29
mar 25	MB 02:59	2.86 ---	MH 08:53	6.10 36	MB 15:48	2.57 ---	MH 21:28	6.33 44
mer 26	MB 04:24	2.28 ---	MH 09:56	6.68 54	MB 16:58	1.94 ---	MH 22:21	6.93 63
jeu 27	MB 05:26	1.68 ---	MH 10:43	7.25 73	MB 17:54	1.40 ---	MH 23:05	7.46 82
ven 28	MB 06:20	1.22 ---	MH 11:24	7.71 90	MB 18:45	1.02 ---	MH 23:45	7.87 97
sam 29	MB 07:10	0.90 ---	MH 12:05	8.05 104	MB 19:33	0.78 ---		
dim 30	MH 00:26	8.16 109	MB 08:55	0.69 ---	MH 13:46	8.25 112	MB 21:17	0.64 ---
lun 31	MH 02:06	8.32 114	MB 09:37	0.60 ---	MH 14:27	8.31 114	MB 21:57	0.63 ---



Boutiques de vêtements - chaussures - accessoires



rue du Professeur Leloir Wissant



colissimo
chronopost
dpd

Le Flobart

Cadeaux - Souvenirs - Journaux - Magazines - Jeux
Loto - Mondial Relay - Tabac articles fumeurs

OUVERTURE :

8h30 - 12h30 | 14h - 18h Lundi Mardi Mercredi Vendredi
8h30 - 12h30 | 14h - 19h Samedi | 9h - 12h30 Dimanche
Fermé lundi après-midi et le jeudi

2 Rue du Lieutenant André
Baude, 62179 Wissant
Tél: 03 21 35 91 84



Avril 2025

DATE	HEURE	HAUT	COEF	HEURE	HAUT	COEF	HEURE	HAUT	COEF	HEURE	HAUT	COEF
mar 1	MH 02:47	8.33	111	MB 10:17	0.64	---	MH 15:08	8.22	107	MB 22:36	0.76	---
mer 2	MH 03:29	8.19	102	MB 10:56	0.85	---	MH 15:50	7.97	95	MB 23:15	1.05	---
jeu 3	MH 04:12	7.88	87	MB 11:36	1.23	---	MH 16:35	7.55	77	MB 23:55	1.50	---
ven 4	MH 04:59	7.40	68	MB 12:19	1.73	---	MH 17:27	6.99	58			
sam 5	MB 00:42	2.01	---	MH 05:58	6.80	50	MB 13:14	2.25	---	MH 18:34	6.41	42
dim 6	MB 01:47	2.48	---	MH 07:18	6.28	37	MB 14:35	2.59	---	MH 20:13	6.08	35
lun 7	MB 03:21	2.63	---	MH 09:06	6.19	37	MB 16:11	2.50	---	MH 21:49	6.27	42
mar 8	MB 04:50	2.34	---	MH 10:22	6.52	47	MB 17:27	2.11	---	MH 22:50	6.69	54
mer 9	MB 05:57	1.91	---	MH 11:13	6.92	59	MB 18:25	1.72	---	MH 23:34	7.08	65
jeu 10	MB 06:49	1.57	---	MH 11:55	7.24	70	MB 19:10	1.47	---			
ven 11	MH 00:12	7.38	74	MB 07:30	1.37	---	MH 12:29	7.47	78	MB 19:48	1.33	---
sam 12	MH 00:46	7.57	81	MB 08:05	1.27	---	MH 13:03	7.60	83	MB 20:20	1.26	---
dim 13	MH 01:19	7.67	84	MB 08:35	1.22	---	MH 13:34	7.65	85	MB 20:49	1.23	---
lun 14	MH 01:48	7.70	85	MB 09:04	1.20	---	MH 14:02	7.66	85	MB 21:17	1.24	---
mar 15	MH 02:16	7.70	84	MB 09:32	1.24	---	MH 14:30	7.62	82	MB 21:44	1.32	---
mer 16	MH 02:43	7.64	80	MB 09:59	1.35	---	MH 14:58	7.51	77	MB 22:11	1.47	---
jeu 17	MH 03:12	7.50	73	MB 10:26	1.54	---	MH 15:27	7.32	69	MB 22:38	1.69	---
ven 18	MH 03:42	7.26	65	MB 10:55	1.79	---	MH 15:58	7.04	60	MB 23:08	1.97	---
sam 19	MH 04:15	6.93	54	MB 11:28	2.10	---	MH 16:36	6.67	49	MB 23:46	2.28	---
dim 20	MH 05:00	6.53	44	MB 12:11	2.42	---	MH 17:29	6.27	39			
lun 21	MB 00:37	2.58	---	MH 06:06	6.15	34	MB 13:11	2.68	---	MH 18:49	5.97	32
mar 22	MB 01:49	2.75	---	MH 07:37	6.00	32	MB 14:37	2.72	---	MH 20:25	6.03	35
mer 23	MB 03:26	2.59	---	MH 09:09	6.26	41	MB 16:11	2.36	---	MH 21:45	6.45	48
jeu 24	MB 04:48	2.09	---	MH 10:16	6.76	57	MB 17:21	1.82	---	MH 22:42	7.00	65
ven 25	MB 05:50	1.57	---	MH 11:07	7.28	74	MB 18:18	1.37	---	MH 23:30	7.49	82
sam 26	MB 06:45	1.19	---	MH 11:52	7.70	90	MB 19:12	1.07	---			
dim 27	MH 00:14	7.88	96	MB 07:38	0.93	---	MH 12:35	8.00	101	MB 20:02	0.89	---
lun 28	MH 00:57	8.13	105	MB 08:27	0.78	---	MH 13:19	8.16	108	MB 20:49	0.80	---
mar 29	MH 01:41	8.25	108	MB 09:12	0.72	---	MH 14:03	8.19	107	MB 21:33	0.79	---
mer 30	MH 02:25	8.23	105	MB 09:56	0.77	---	MH 14:48	8.08	101	MB 22:16	0.91	---



Boutiques de vêtements - chaussures - accessoires



rue du Professeur Leloir Wissant

Le Studio de la Noire Choque

- ✓ Studio de jardin cosy
- ✓ Bain nordique
- ✓ Coup de cœur des voyageurs



Wissant - Côte d'Opale

Infos et réservation



lestudiodelanoirechoque.com

DATE	HEURE	HAUT COEF	HEURE	HAUT COEF	HEURE	HAUT COEF	HEURE	HAUT COEF
jeu 1	MH 03:11	8.06 96	MB 10:38	0.97 ---	MH 15:35	7.82 89	MB 22:58	1.17 ---
ven 2	MH 03:58	7.74 82	MB 11:21	1.32 ---	MH 16:23	7.43 74	MB 23:43	1.55 ---
sam 3	MH 04:50	7.30 66	MB 12:08	1.75 ---	MH 17:17	6.96 58		
dim 4	MB 00:33	1.97 ---	MH 05:48	6.80 51	MB 13:05	2.17 ---	MH 18:21	6.51 45
lun 5	MB 01:36	2.32 ---	MH 06:59	6.40 42	MB 14:16	2.42 ---	MH 19:41	6.25 40
mar 6	MB 02:54	2.42 ---	MH 08:26	6.27 40	MB 15:33	2.38 ---	MH 21:05	6.33 43
mer 7	MB 04:08	2.26 ---	MH 09:42	6.46 46	MB 16:39	2.15 ---	MH 22:08	6.62 50
jeu 8	MB 05:09	1.98 ---	MH 10:36	6.76 54	MB 17:35	1.89 ---	MH 22:56	6.93 58
ven 9	MB 06:00	1.75 ---	MH 11:18	7.02 62	MB 18:22	1.70 ---	MH 23:36	7.18 65
sam 10	MB 06:44	1.59 ---	MH 11:55	7.22 68	MB 19:04	1.58 ---		
dim 11	MH 00:13	7.35 71	MB 07:23	1.49 ---	MH 12:31	7.35 73	MB 19:41	1.52 ---
lun 12	MH 00:46	7.44 75	MB 07:59	1.44 ---	MH 13:03	7.42 76	MB 20:15	1.47 ---
mar 13	MH 01:18	7.50 76	MB 08:32	1.41 ---	MH 13:34	7.45 77	MB 20:47	1.46 ---
mer 14	MH 01:48	7.52 76	MB 09:04	1.41 ---	MH 14:04	7.46 76	MB 21:18	1.48 ---
jeu 15	MH 02:20	7.50 74	MB 09:35	1.47 ---	MH 14:37	7.41 73	MB 21:50	1.56 ---
ven 16	MH 02:54	7.42 70	MB 10:08	1.59 ---	MH 15:12	7.28 68	MB 22:23	1.71 ---
sam 17	MH 03:30	7.23 65	MB 10:41	1.77 ---	MH 15:50	7.06 61	MB 22:58	1.90 ---
dim 18	MH 04:11	6.97 58	MB 11:19	1.98 ---	MH 16:34	6.79 54	MB 23:39	2.10 ---
lun 19	MH 04:59	6.70 50	MB 12:05	2.18 ---	MH 17:27	6.54 47		
mar 20	MB 00:30	2.27 ---	MH 05:57	6.49 45	MB 13:01	2.32 ---	MH 18:30	6.40 44
mer 21	MB 01:35	2.34 ---	MH 07:05	6.42 44	MB 14:12	2.32 ---	MH 19:41	6.44 46
jeu 22	MB 02:52	2.22 ---	MH 08:19	6.56 49	MB 15:31	2.12 ---	MH 20:54	6.69 54
ven 23	MB 04:07	1.92 ---	MH 09:28	6.88 59	MB 16:40	1.79 ---	MH 21:58	7.07 65
sam 24	MB 05:12	1.57 ---	MH 10:27	7.25 71	MB 17:42	1.48 ---	MH 22:53	7.45 77
dim 25	MB 06:11	1.30 ---	MH 11:19	7.57 83	MB 18:39	1.26 ---	MH 23:43	7.74 88
lun 26	MB 07:07	1.11 ---	MH 12:09	7.79 92	MB 19:33	1.12 ---		
mar 27	MH 00:32	7.94 94	MB 08:00	0.99 ---	MH 12:58	7.91 96	MB 20:25	1.04 ---
mer 28	MH 01:21	8.02 97	MB 08:50	0.93 ---	MH 13:47	7.94 96	MB 21:14	1.01 ---
jeu 29	MH 02:10	8.01 95	MB 09:38	0.95 ---	MH 14:36	7.87 92	MB 22:00	1.07 ---
ven 30	MH 03:00	7.88 89	MB 10:24	1.09 ---	MH 15:25	7.69 84	MB 22:46	1.23 ---
sam 31	MH 03:49	7.64 79	MB 11:10	1.33 ---	MH 16:14	7.43 74	MB 23:33	1.48 ---



Boutiques de vêtements - chaussures - accessoires



rue du Professeur Leloir Wissant

TAXI Leulinghen Bernes

06 22 31 09 71

ANQUEZ Nicolas

Transport toutes distances

Commune de stationnement: Leulinghen Bernes

F Taxi Leulinghen-Bernes

SIRET: 508 320 751

TAXI



TAXI

Juin 2025

DATE	HEURE	HAUT	COEF	HEURE	HAUT	COEF	HEURE	HAUT	COEF	HEURE	HAUT	COEF				
dim 1	MH	04:39	7.33	69	MB	11:57	1.64	---	MH	17:04	7.11	63				
lun 2	MB	00:21	1.78	---	MH	05:31	6.98	58	MB	12:46	1.95	---	MH	17:57	6.79	53
mar 3	MB	01:12	2.04	---	MH	06:26	6.66	49	MB	13:40	2.18	---	MH	18:56	6.54	46
mer 4	MB	02:09	2.20	---	MH	07:30	6.44	44	MB	14:39	2.28	---	MH	20:03	6.44	43
jeu 5	MB	03:10	2.24	---	MH	08:39	6.40	43	MB	15:39	2.27	---	MH	21:10	6.50	44
ven 6	MB	04:09	2.17	---	MH	09:42	6.51	46	MB	16:36	2.18	---	MH	22:07	6.67	48
sam 7	MB	05:05	2.05	---	MH	10:34	6.69	51	MB	17:30	2.05	---	MH	22:55	6.86	53
dim 8	MB	05:56	1.92	---	MH	11:18	6.87	56	MB	18:19	1.94	---	MH	23:37	7.02	59
lun 9	MB	06:43	1.81	---	MH	11:59	7.02	61	MB	19:04	1.83	---				
mar 10	MH	00:16	7.15	64	MB	07:26	1.72	---	MH	12:36	7.14	66	MB	19:44	1.74	---
mer 11	MH	00:53	7.26	67	MB	08:05	1.64	---	MH	13:11	7.25	69	MB	20:23	1.66	---
jeu 12	MH	01:28	7.35	70	MB	08:42	1.57	---	MH	13:47	7.34	71	MB	21:00	1.59	---
ven 13	MH	02:04	7.41	71	MB	09:20	1.53	---	MH	14:24	7.38	71	MB	21:38	1.56	---
sam 14	MH	02:42	7.42	71	MB	09:58	1.53	---	MH	15:03	7.36	70	MB	22:17	1.59	---
dim 15	MH	03:23	7.35	70	MB	10:37	1.60	---	MH	15:44	7.26	68	MB	22:57	1.66	---
lun 16	MH	04:06	7.22	67	MB	11:18	1.69	---	MH	16:28	7.12	65	MB	23:39	1.76	---
mar 17	MH	04:50	7.07	63	MB	12:02	1.80	---	MH	17:14	6.99	61				
mer 18	MB	00:24	1.84	---	MH	05:38	6.95	59	MB	12:50	1.89	---	MH	18:05	6.90	58
jeu 19	MB	01:16	1.91	---	MH	06:33	6.87	56	MB	13:45	1.95	---	MH	19:02	6.88	56
ven 20	MB	02:18	1.93	---	MH	07:35	6.86	56	MB	14:50	1.97	---	MH	20:07	6.93	57
sam 21	MB	03:27	1.88	---	MH	08:43	6.93	58	MB	16:01	1.89	---	MH	21:16	7.06	61
dim 22	MB	04:37	1.74	---	MH	09:52	7.08	64	MB	17:08	1.74	---	MH	22:23	7.25	67
lun 23	MB	05:42	1.55	---	MH	10:56	7.27	71	MB	18:12	1.57	---	MH	23:24	7.46	75
mar 24	MB	06:43	1.38	---	MH	11:54	7.46	78	MB	19:11	1.41	---				
mer 25	MH	00:20	7.64	82	MB	07:41	1.24	---	MH	12:48	7.62	84	MB	20:08	1.27	---
jeu 26	MH	01:13	7.76	86	MB	08:35	1.14	---	MH	13:39	7.71	87	MB	21:00	1.18	---
ven 27	MH	02:03	7.82	88	MB	09:26	1.09	---	MH	14:28	7.74	88	MB	21:49	1.14	---
sam 28	MH	02:51	7.79	86	MB	10:14	1.12	---	MH	15:14	7.69	85	MB	22:35	1.19	---
dim 29	MH	03:37	7.67	82	MB	10:57	1.25	---	MH	15:59	7.55	79	MB	23:18	1.33	---
lun 30	MH	04:20	7.47	75	MB	11:38	1.46	---	MH	16:41	7.34	71	MB	23:58	1.55	---



Boutiques de vêtements - chaussures - accessoires



rue du Professeur Leloir Wissant



RESERVEZ VOTRE WEEK-END



LES VOILES

DES 2 CAPS
- Camping -

www.lesvoilesdes2caps.fr

Juillet 2025

DATE	HEURE	HAUT	COEF	HEURE	HAUT	COEF	HEURE	HAUT	COEF	HEURE	HAUT	COEF				
mar 1	MH	05:03	7.22	67	MB	12:16	1.71	---	MH	17:23	7.10	62				
mer 2	MB	00:36	1.79	---	MH	05:46	6.94	57	MB	12:55	1.96	---	MH	18:07	6.85	53
jeu 3	MB	01:17	2.03	---	MH	06:32	6.67	49	MB	13:38	2.20	---	MH	18:56	6.62	45
ven 4	MB	02:04	2.25	---	MH	07:25	6.43	42	MB	14:29	2.40	---	MH	19:55	6.43	39
sam 5	MB	03:01	2.41	---	MH	08:30	6.29	38	MB	15:31	2.52	---	MH	21:03	6.37	38
dim 6	MB	04:06	2.46	---	MH	09:39	6.30	39	MB	16:37	2.51	---	MH	22:09	6.46	41
lun 7	MB	05:10	2.37	---	MH	10:40	6.46	44	MB	17:38	2.36	---	MH	23:05	6.65	47
mar 8	MB	06:08	2.19	---	MH	11:31	6.68	50	MB	18:33	2.16	---	MH	23:52	6.87	54
mer 9	MB	06:58	1.98	---	MH	12:15	6.93	58	MB	19:21	1.94	---				
jeu 10	MH	00:34	7.09	62	MB	07:44	1.78	---	MH	12:55	7.15	65	MB	20:05	1.74	---
ven 11	MH	01:14	7.30	68	MB	08:27	1.60	---	MH	13:34	7.35	71	MB	20:48	1.55	---
sam 12	MH	01:52	7.46	74	MB	09:09	1.44	---	MH	14:12	7.50	76	MB	21:30	1.40	---
dim 13	MH	02:31	7.58	78	MB	09:51	1.33	---	MH	14:51	7.58	80	MB	22:12	1.32	---
lun 14	MH	03:11	7.62	81	MB	10:32	1.28	---	MH	15:31	7.59	81	MB	22:52	1.30	---
mar 15	MH	03:51	7.58	81	MB	11:12	1.31	---	MH	16:11	7.53	80	MB	23:31	1.35	---
mer 16	MH	04:31	7.49	78	MB	11:51	1.41	---	MH	16:52	7.44	76				
jeu 17	MB	00:10	1.45	---	MH	05:14	7.36	72	MB	12:31	1.56	---	MH	17:36	7.32	69
ven 18	MB	00:53	1.61	---	MH	06:01	7.20	65	MB	13:17	1.76	---	MH	18:28	7.17	62
sam 19	MB	01:45	1.82	---	MH	06:58	7.00	58	MB	14:13	1.99	---	MH	19:30	6.99	55
dim 20	MB	02:50	2.00	---	MH	08:08	6.80	53	MB	15:25	2.14	---	MH	20:46	6.86	52
lun 21	MB	04:08	2.04	---	MH	09:31	6.75	53	MB	16:44	2.10	---	MH	22:09	6.92	56
mar 22	MB	05:23	1.89	---	MH	10:49	6.93	59	MB	17:56	1.89	---	MH	23:20	7.16	64
mer 23	MB	06:30	1.65	---	MH	11:53	7.21	69	MB	19:01	1.63	---				
jeu 24	MH	00:19	7.44	73	MB	07:32	1.43	---	MH	12:46	7.47	78	MB	20:00	1.40	---
ven 25	MH	01:09	7.66	82	MB	08:28	1.25	---	MH	13:33	7.67	85	MB	20:53	1.23	---
sam 26	MH	01:55	7.79	87	MB	09:17	1.13	---	MH	14:16	7.77	89	MB	21:38	1.13	---
dim 27	MH	02:37	7.83	89	MB	09:59	1.10	---	MH	14:56	7.79	89	MB	22:18	1.12	---
lun 28	MH	03:16	7.78	87	MB	10:37	1.17	---	MH	15:35	7.71	85	MB	22:54	1.21	---
mar 29	MH	03:53	7.64	82	MB	11:09	1.33	---	MH	16:10	7.56	78	MB	23:25	1.39	---
mer 30	MH	04:28	7.43	74	MB	11:39	1.56	---	MH	16:44	7.35	69	MB	23:55	1.64	---
jeu 31	MH	05:02	7.17	64	MB	12:08	1.83	---	MH	17:18	7.10	58				



Boutiques de vêtements - chaussures - accessoires



rue du Professeur Leloir Wissant

Faites vos courses chez

SPAR



SPAR, c'est le commerce de quartier qui vous permet de faire vos courses avec simplicité: alimentation générale, accessoires...

**OUVERT
TOUTE
L'ANNÉE**



1 Rue Carrier-Belleuse, 62179 Wissant | 03 21 35 90 25

Août 2025

DATE	HEURE	HAUT COEF	HEURE	HAUT COEF	HEURE	HAUT COEF	HEURE	HAUT COEF	
ven 1	MB 00:25	1.92	--- MH 05:37	6.87	53 MB 12:40	2.14	--- MH 17:56	6.80	47
sam 2	MB 01:02	2.25	--- MH 06:19	6.52	42 MB 13:20	2.48	--- MH 18:45	6.45	37
dim 3	MB 01:49	2.59	--- MH 07:17	6.17	33 MB 14:17	2.81	--- MH 19:53	6.15	30
lun 4	MB 02:57	2.85	--- MH 08:38	5.97	29 MB 15:36	2.95	--- MH 21:22	6.08	31
mar 5	MB 04:22	2.84	--- MH 10:05	6.09	34 MB 17:00	2.78	--- MH 22:38	6.33	38
mer 6	MB 05:37	2.54	--- MH 11:09	6.44	43 MB 18:07	2.40	--- MH 23:33	6.70	49
jeu 7	MB 06:36	2.15	--- MH 11:58	6.84	55 MB 19:01	2.00	---		
ven 8	MB 00:18	7.07	61 MB 07:26	1.78	--- MH 12:39	7.21	67 MB 19:49	1.66	---
sam 9	MH 00:58	7.40	73 MB 08:12	1.48	--- MH 13:17	7.51	78 MB 20:34	1.38	---
dim 10	MH 01:35	7.65	83 MB 08:56	1.24	--- MH 13:55	7.73	87 MB 21:17	1.17	---
lun 11	MH 02:13	7.84	90 MB 09:38	1.08	--- MH 14:33	7.88	93 MB 21:58	1.03	---
mar 12	MH 02:51	7.93	95 MB 10:17	1.00	--- MH 15:10	7.93	95 MB 22:36	0.99	---
mer 13	MH 03:29	7.92	95 MB 10:55	1.03	--- MH 15:48	7.90	93 MB 23:13	1.07	---
jeu 14	MH 04:07	7.82	90 MB 11:31	1.18	--- MH 16:27	7.78	86 MB 23:50	1.25	---
ven 15	MH 04:47	7.63	81 MB 12:08	1.43	--- MH 17:09	7.58	75		
sam 16	MB 00:29	1.54	--- MH 05:33	7.34	68 MB 12:50	1.78	--- MH 17:59	7.25	62
dim 17	MB 01:17	1.91	--- MH 06:30	6.93	55 MB 13:44	2.17	--- MH 19:04	6.84	49
lun 18	MB 02:23	2.27	--- MH 07:47	6.52	45 MB 15:02	2.47	--- MH 20:34	6.54	43
mar 19	MB 03:52	2.39	--- MH 09:30	6.44	44 MB 16:34	2.41	--- MH 22:14	6.67	48
mer 20	MB 05:17	2.15	--- MH 10:53	6.76	54 MB 17:53	2.06	--- MH 23:22	7.06	60
jeu 21	MB 06:29	1.78	--- MH 11:51	7.18	67 MB 19:00	1.67	---		
ven 22	MH 00:14	7.43	73 MB 07:30	1.46	--- MH 12:38	7.52	78 MB 19:56	1.37	---
sam 23	MH 00:58	7.70	83 MB 08:21	1.25	--- MH 13:19	7.75	87 MB 20:42	1.19	---
dim 24	MH 01:37	7.86	89 MB 09:02	1.14	--- MH 13:56	7.87	91 MB 21:20	1.11	---
lun 25	MH 02:15	7.91	92 MB 09:37	1.12	--- MH 14:31	7.90	92 MB 21:53	1.11	---
mar 26	MH 02:49	7.87	91 MB 10:08	1.17	--- MH 15:04	7.84	89 MB 22:22	1.19	---
mer 27	MH 03:21	7.75	86 MB 10:35	1.32	--- MH 15:35	7.71	82 MB 22:50	1.36	---
jeu 28	MH 03:50	7.56	78 MB 11:01	1.54	--- MH 16:03	7.51	73 MB 23:15	1.61	---
ven 29	MH 04:18	7.31	68 MB 11:25	1.82	--- MH 16:31	7.25	62 MB 23:41	1.91	---
sam 30	MH 04:47	7.00	56 MB 11:53	2.15	--- MH 17:04	6.92	50		
dim 31	MB 00:12	2.28	--- MH 05:23	6.60	44 MB 12:28	2.54	--- MH 17:46	6.48	37



Boutiques de vêtements - chaussures - accessoires



rue du Professeur Leloir Wissant



L'ESCALE
 CAP BLANC NEZ

★★★

4 rue de la mer, 62179 ESCALLES

www.hotel-lescale.com

03 21 85 25 00

reservation@lescale.online



Septembre 2025

DATE	HEURE	HAUT	COEF	HEURE	HAUT	COEF	HEURE	HAUT	COEF	HEURE	HAUT	COEF				
lun 1	MB	00:54	2.69	---	MH	06:15	6.14	32	MB	13:18	2.95	---	MH	18:53	6.02	27
mar 2	MB	01:54	3.06	---	MH	07:42	5.77	24	MB	14:35	3.22	---	MH	20:38	5.83	24
mer 3	MB	03:30	3.16	---	MH	09:31	5.86	28	MB	16:22	3.05	---	MH	22:11	6.13	34
jeu 4	MB	05:07	2.76	---	MH	10:45	6.32	41	MB	17:40	2.51	---	MH	23:11	6.64	49
ven 5	MB	06:11	2.19	---	MH	11:35	6.86	56	MB	18:37	1.95	---	MH	23:55	7.15	65
sam 6	MB	07:02	1.70	---	MH	12:16	7.34	72	MB	19:25	1.52	---				
dim 7	MH	00:34	7.56	80	MB	07:49	1.33	---	MH	12:53	7.71	86	MB	20:11	1.20	---
lun 8	MH	01:11	7.87	92	MB	08:33	1.08	---	MH	13:30	7.98	97	MB	20:54	0.99	---
mar 9	MH	01:48	8.08	101	MB	09:15	0.93	---	MH	14:07	8.15	104	MB	21:35	0.87	---
mer 10	MH	02:26	8.18	106	MB	09:54	0.88	---	MH	14:45	8.21	106	MB	22:13	0.86	---
jeu 11	MH	03:04	8.16	104	MB	10:32	0.95	---	MH	15:23	8.16	101	MB	22:51	0.98	---
ven 12	MH	03:43	8.02	96	MB	11:09	1.16	---	MH	16:02	7.97	90	MB	23:28	1.25	---
sam 13	MH	04:24	7.73	83	MB	11:47	1.50	---	MH	16:46	7.64	75				
dim 14	MB	00:09	1.65	---	MH	05:12	7.29	66	MB	12:29	1.95	---	MH	17:39	7.15	58
lun 15	MB	00:58	2.13	---	MH	06:13	6.75	49	MB	13:27	2.42	---	MH	18:51	6.61	43
mar 16	MB	02:10	2.55	---	MH	07:41	6.30	38	MB	14:54	2.70	---	MH	20:36	6.34	38
mer 17	MB	03:50	2.59	---	MH	09:32	6.35	41	MB	16:35	2.50	---	MH	22:15	6.63	47
jeu 18	MB	05:18	2.20	---	MH	10:46	6.79	54	MB	17:52	2.01	---	MH	23:14	7.09	61
ven 19	MB	06:24	1.74	---	MH	11:37	7.25	68	MB	18:52	1.58	---				
sam 20	MH	00:00	7.48	74	MB	07:18	1.42	---	MH	12:19	7.60	79	MB	19:40	1.32	---
dim 21	MH	00:37	7.73	84	MB	08:01	1.27	---	MH	12:55	7.81	87	MB	20:19	1.21	---
lun 22	MH	01:13	7.87	89	MB	08:36	1.22	---	MH	13:30	7.91	91	MB	20:51	1.18	---
mar 23	MH	01:47	7.91	91	MB	09:06	1.23	---	MH	14:02	7.93	91	MB	21:20	1.20	---
mer 24	MH	02:18	7.88	90	MB	09:34	1.28	---	MH	14:31	7.87	88	MB	21:48	1.27	---
jeu 25	MH	02:46	7.77	86	MB	10:00	1.41	---	MH	14:59	7.76	82	MB	22:14	1.43	---
ven 26	MH	03:13	7.61	78	MB	10:25	1.62	---	MH	15:25	7.58	74	MB	22:39	1.67	---
sam 27	MH	03:40	7.37	69	MB	10:49	1.89	---	MH	15:52	7.32	63	MB	23:05	1.98	---
dim 28	MH	04:08	7.06	58	MB	11:16	2.22	---	MH	16:23	6.97	52	MB	23:35	2.34	---
lun 29	MH	04:42	6.66	46	MB	11:50	2.59	---	MH	17:02	6.52	39				
mar 30	MB	00:15	2.73	---	MH	05:31	6.18	33	MB	12:38	2.97	---		18:08	6.03	28



Boutiques de vêtements - chaussures - accessoires



rue du Professeur Leloir Wissant



Letennis Wissant

BAR RESTAURANT

12 Rue du Comté de Lambert 62179 Wissant

03 21 19 74 24

DATE	HEURE	HAUT	COEF	HEURE	HAUT	COEF	HEURE	HAUT	COEF	HEURE	HAUT	COEF				
mer 1	MB	01:12	3.09	---	MH	06:58	5.79	25	MB	13:50	3.23	---	MH	19:54	5.81	24
jeu 2	MB	02:42	3.21	---	MH	08:49	5.84	28	MB	15:40	3.09	---	MH	21:34	6.10	34
ven 3	MB	04:29	2.81	---	MH	10:09	6.32	42	MB	17:05	2.50	---	MH	22:37	6.66	50
sam 4	MB	05:36	2.18	---	MH	11:01	6.91	59	MB	18:03	1.89	---	MH	23:23	7.21	68
dim 5	MB	06:29	1.64	---	MH	11:43	7.44	76	MB	18:53	1.43	---				
lun 6	MH	00:02	7.67	84	MB	07:17	1.28	---	MH	12:21	7.85	91	MB	19:40	1.13	---
mar 7	MH	00:40	8.01	98	MB	08:03	1.06	---	MH	12:59	8.14	103	MB	20:25	0.95	---
mer 8	MH	01:19	8.22	107	MB	08:46	0.95	---	MH	13:38	8.31	109	MB	21:07	0.86	---
jeu 9	MH	01:58	8.32	110	MB	09:28	0.93	---	MH	14:18	8.36	109	MB	21:48	0.88	---
ven 10	MH	02:39	8.27	106	MB	10:08	1.02	---	MH	14:59	8.26	102	MB	22:29	1.04	---
sam 11	MH	03:22	8.06	96	MB	10:48	1.25	---	MH	15:43	8.00	89	MB	23:10	1.35	---
dim 12	MH	04:07	7.70	81	MB	11:30	1.63	---	MH	16:32	7.58	72	MB	23:54	1.79	---
lun 13	MH	05:00	7.21	63	MB	12:18	2.09	---	MH	17:29	7.04	55				
mar 14	MB	00:49	2.27	---	MH	06:05	6.67	47	MB	13:21	2.52	---	MH	18:45	6.54	41
mer 15	MB	02:06	2.62	---	MH	07:33	6.30	39	MB	14:51	2.69	---	MH	20:24	6.36	40
jeu 16	MB	03:42	2.56	---	MH	09:14	6.41	44	MB	16:22	2.41	---	MH	21:54	6.64	49
ven 17	MB	04:59	2.18	---	MH	10:23	6.81	55	MB	17:30	1.97	---	MH	22:49	7.05	61
sam 18	MB	05:58	1.80	---	MH	11:11	7.22	67	MB	18:24	1.63	---	MH	23:33	7.39	71
dim 19	MB	06:47	1.55	---	MH	11:51	7.53	76	MB	19:08	1.44	---				
lun 20	MH	00:09	7.62	79	MB	07:27	1.45	---	MH	12:26	7.72	82	MB	19:45	1.37	---
mar 21	MH	00:44	7.74	84	MB	08:00	1.42	---	MH	13:00	7.81	85	MB	20:16	1.35	---
mer 22	MH	01:17	7.78	86	MB	08:31	1.42	---	MH	13:30	7.82	86	MB	20:46	1.36	---
jeu 23	MH	01:46	7.76	85	MB	09:01	1.46	---	MH	13:59	7.79	83	MB	21:16	1.42	---
ven 24	MH	02:14	7.69	81	MB	09:29	1.56	---	MH	14:27	7.71	79	MB	21:44	1.55	---
sam 25	MH	02:42	7.57	76	MB	09:56	1.73	---	MH	14:56	7.56	72	MB	22:11	1.76	---
dim 26	MH	02:12	7.38	68	MB	09:23	1.97	---	MH	14:26	7.32	63	MB	21:39	2.03	---
lun 27	MH	02:44	7.09	59	MB	09:52	2.24	---	MH	15:01	6.99	53	MB	22:11	2.33	---
mar 28	MH	03:21	6.73	48	MB	10:28	2.54	---	MH	15:43	6.60	43	MB	22:52	2.64	---
mer 29	MH	04:11	6.34	38	MB	11:15	2.82	---	MH	16:45	6.23	34	MB	23:47	2.90	---
jeu 30	MH	05:25	6.05	31	MB	12:21	3.00	---	MH	18:09	6.05	31				
ven 31	MB	01:05	2.98	---	MH	06:54	6.06	33	MB	13:53	2.89	---	MH	19:38	6.23	38



Boutiques de vêtements - chaussures - accessoires



rue du Professeur Leloir Wissant



Le Vigneau

Cap Blanc Nez

Maison de Vacances

8 personnes

Piscine, sauna, hammam et jacuzzi.

4 rue de la mer, 62179 ESCALLES

www.hotel-lescale.com

03 21 85 25 00

reservation@lescale.online



Novembre 2025

DATE	HEURE	HAUT	COEF	HEURE	HAUT	COEF	HEURE	HAUT	COEF	HEURE	HAUT	COEF				
sam 1	MB	02:40	2.70	---	MH	08:15	6.42	44	MB	15:19	2.44	---	MH	20:48	6.69	52
dim 2	MB	03:52	2.18	---	MH	09:15	6.93	60	MB	16:21	1.90	---	MH	21:40	7.20	68
lun 3	MB	04:49	1.71	---	MH	10:02	7.44	76	MB	17:15	1.48	---	MH	22:24	7.65	84
mar 4	MB	05:41	1.37	---	MH	10:45	7.85	90	MB	18:06	1.20	---	MH	23:07	7.99	96
mer 5	MB	06:30	1.17	---	MH	11:28	8.15	101	MB	18:55	1.03	---	MH	23:50	8.20	104
jeu 6	MB	07:18	1.07	---	MH	12:11	8.31	106	MB	19:42	0.95	---				
ven 7	MH	00:34	8.27	106	MB	08:04	1.05	---	MH	12:56	8.34	105	MB	20:27	0.97	---
sam 8	MH	01:20	8.21	102	MB	08:49	1.13	---	MH	13:42	8.22	98	MB	21:12	1.12	---
dim 9	MH	02:07	8.00	93	MB	09:34	1.33	---	MH	14:31	7.94	87	MB	21:58	1.40	---
lun 10	MH	02:58	7.66	79	MB	10:20	1.65	---	MH	15:23	7.54	72	MB	22:46	1.79	---
mar 11	MH	03:52	7.23	65	MB	11:12	2.03	---	MH	16:21	7.08	58	MB	23:43	2.19	---
mer 12	MH	04:53	6.80	52	MB	12:14	2.36	---	MH	17:28	6.68	47				
jeu 13	MB	00:52	2.46	---	MH	06:06	6.50	45	MB	13:29	2.50	---	MH	18:48	6.47	44
ven 14	MB	02:08	2.48	---	MH	07:30	6.48	45	MB	14:43	2.39	---	MH	20:09	6.57	48
sam 15	MB	03:16	2.30	---	MH	08:40	6.71	51	MB	15:46	2.14	---	MH	21:10	6.83	55
dim 16	MB	04:13	2.07	---	MH	09:33	7.00	59	MB	16:39	1.91	---	MH	21:56	7.09	62
lun 17	MB	05:02	1.89	---	MH	10:16	7.26	66	MB	17:25	1.75	---	MH	22:36	7.30	69
mar 18	MB	05:45	1.77	---	MH	10:54	7.43	71	MB	18:06	1.66	---	MH	23:14	7.44	73
mer 19	MB	06:24	1.71	---	MH	11:30	7.54	75	MB	18:42	1.60	---	MH	23:48	7.51	76
jeu 20	MB	06:59	1.67	---	MH	12:02	7.59	77	MB	19:17	1.57	---				
ven 21	MH	00:19	7.54	77	MB	07:32	1.66	---	MH	12:33	7.61	76	MB	19:50	1.58	---
sam 22	MH	00:50	7.54	76	MB	08:05	1.70	---	MH	13:04	7.59	74	MB	20:22	1.65	---
dim 23	MH	01:22	7.50	73	MB	08:36	1.79	---	MH	13:37	7.52	70	MB	20:53	1.77	---
lun 24	MH	01:56	7.39	68	MB	09:08	1.93	---	MH	14:13	7.36	65	MB	21:25	1.95	---
mar 25	MH	02:33	7.19	62	MB	09:41	2.11	---	MH	14:52	7.12	59	MB	22:01	2.15	---
mer 26	MH	03:13	6.94	55	MB	10:19	2.30	---	MH	15:35	6.85	52	MB	22:42	2.35	---
jeu 27	MH	04:00	6.69	49	MB	11:04	2.46	---	MH	16:26	6.61	46	MB	23:32	2.50	---
ven 28	MH	04:56	6.51	44	MB	12:01	2.56	---	MH	17:27	6.48	43				
sam 29	MB	00:33	2.56	---	MH	06:01	6.47	43	MB	13:10	2.53	---	MH	18:36	6.53	45
dim 30	MB	01:47	2.47	---	MH	07:12	6.63	48	MB	14:26	2.33	---	MH	19:47	6.76	53



Bâbord

Boutiques de vêtements - chaussures - accessoires

Tribord



rue du Professeur Leloir Wissant



Destination Wissant

Une offre touristique globale

- Hôtel de la Baie ★★★
- Restaurant les Frangins
- Bar le 17
- Bar de la Plage



destination-wissant.fr

Décembre 2025

DATE	HEURE	HAUT	COEF	HEURE	HAUT	COEF	HEURE	HAUT	COEF	HEURE	HAUT	COEF				
lun 1	MB	03:02	2.21	--	MH	08:19	6.95	58	MB	15:36	1.99	--	MH	20:51	7.11	64
mar 2	MB	04:07	1.89	--	MH	09:18	7.34	70	MB	16:38	1.66	--	MH	21:47	7.47	76
mer 3	MB	05:06	1.60	--	MH	10:12	7.69	82	MB	17:35	1.38	--	MH	22:39	7.76	87
jeu 4	MB	06:02	1.39	--	MH	11:02	7.95	91	MB	18:29	1.20	--	MH	23:29	7.96	94
ven 5	MB	06:55	1.25	--	MH	11:52	8.11	97	MB	19:22	1.08	--				
sam 6	MH	00:19	8.06	98	MB	07:46	1.18	--	MH	12:43	8.16	98	MB	20:12	1.06	--
dim 7	MH	01:09	8.05	97	MB	08:36	1.18	--	MH	13:33	8.09	95	MB	21:01	1.13	--
lun 8	MH	02:00	7.93	92	MB	09:25	1.28	--	MH	14:24	7.91	88	MB	21:50	1.31	--
mar 9	MH	02:50	7.71	83	MB	10:13	1.49	--	MH	15:14	7.62	78	MB	22:38	1.59	--
mer 10	MH	03:40	7.41	72	MB	11:02	1.76	--	MH	16:05	7.28	67	MB	23:27	1.90	--
jeu 11	MH	04:31	7.09	61	MB	11:52	2.04	--	MH	16:58	6.93	57				
ven 12	MB	00:18	2.18	--	MH	05:26	6.79	52	MB	12:45	2.27	--	MH	17:57	6.65	49
sam 13	MB	01:13	2.38	--	MH	06:29	6.59	46	MB	13:44	2.40	--	MH	19:03	6.49	45
dim 14	MB	02:12	2.47	--	MH	07:38	6.54	44	MB	14:44	2.42	--	MH	20:12	6.50	45
lun 15	MB	03:13	2.45	--	MH	08:42	6.63	47	MB	15:44	2.34	--	MH	21:12	6.63	49
mar 16	MB	04:11	2.34	--	MH	09:36	6.80	51	MB	16:39	2.19	--	MH	22:02	6.82	54
mer 17	MB	05:04	2.20	--	MH	10:22	6.99	57	MB	17:29	2.03	--	MH	22:45	7.00	60
jeu 18	MB	05:51	2.05	--	MH	11:03	7.15	63	MB	18:14	1.89	--	MH	23:24	7.16	65
ven 19	MB	06:33	1.92	--	MH	11:41	7.29	67	MB	18:54	1.77	--				
sam 20	MH	00:00	7.30	69	MB	07:12	1.82	--	MH	12:16	7.41	71	MB	19:31	1.68	--
dim 21	MH	00:35	7.41	72	MB	07:49	1.74	--	MH	12:50	7.49	73	MB	20:07	1.63	--
lun 22	MH	01:10	7.48	73	MB	08:25	1.70	--	MH	13:26	7.53	73	MB	20:44	1.62	--
mar 23	MH	01:46	7.49	73	MB	09:01	1.71	--	MH	14:03	7.50	72	MB	21:20	1.67	--
mer 24	MH	02:23	7.42	71	MB	09:38	1.76	--	MH	14:42	7.39	70	MB	21:57	1.76	--
jeu 25	MH	03:02	7.30	68	MB	10:15	1.85	--	MH	15:21	7.24	66	MB	22:35	1.87	--
ven 26	MH	03:42	7.15	64	MB	10:55	1.95	--	MH	16:03	7.09	61	MB	23:17	1.98	--
sam 27	MH	04:26	7.03	59	MB	11:40	2.05	--	MH	16:51	6.96	57				
dim 28	MB	00:04	2.10	--	MH	05:17	6.94	55	MB	12:32	2.14	--	MH	17:47	6.87	53
lun 29	MB	01:01	2.20	--	MH	06:18	6.90	52	MB	13:36	2.19	--	MH	18:53	6.84	53
mar 30	MB	02:10	2.25	--	MH	07:28	6.93	54	MB	14:51	2.14	--	MH	20:07	6.91	56
mer 31	MB	03:27	2.15	--	MH	08:42	7.08	60	MB	16:05	1.93	--	MH	21:19	7.11	64



Boutiques de vêtements - chaussures - accessoires



rue du Professeur Leloir Wissant

Notre expérience, nos créations pour tous les événements de la vie.

Claire & Justine

Boidin

Artisans Fleuristes

MARQUISE

03 21 92 91 62

www.cjboidin.com



Grandes marées 2025

COEFFICIENT

COEFFICIENT

DATE	MATIN	APRES-MIDI	DATE	MATIN	APRES-MIDI
Ven. 31/01/2025	97	99	Lun. 11/08/2025	95	96
Sam. 01/02/2025	100	99	Mar. 12/08/2025	97	96
Ven. 28/02/2025	100	105	Lun. 08/09/2025	99	103
Sam. 01/03/2025	108	110	Mar. 09/09/2025	106	107
Dim. 02/03/2025	111	109	Mer. 10/09/2025	107	105
Lun. 03/03/2025	107	102	Jeu. 11/09/2025	102	98
Sam. 29/03/2025	105	110	Mar. 07/10/2025	105	109
Dim. 30/03/2025	113	114	Mer. 08/10/2025	111	112
Lun. 31/03/2025	114	112	Jeu. 09/10/2025	111	108
Mar. 01/04/2025	108	103	Ven. 10/10/2025	104	98
Dim. 27/04/2025	104	107	Mer. 05/11/2025	103	107
Lun. 28/04/2025	109	110	Jeu. 06/11/2025	108	109
Mar. 29/04/2025	109	107	Ven. 07/11/2025	108	105
Mer. 30/04/2025	103	98	Sam. 08/11/2025	101	96
Lun. 26/05/2025	95	98	Ven. 05/12/2025	100	101
Mar. 27/05/2025	100	100	Sam. 06/12/2025	101	100
Mer. 28/05/2025	100	98	Dim. 07/12/2025	98	95



Phases de lune 2025

Premier quartier	☾	7 janvier 2025	00h57
Pleine lune	☉	13 janvier 2025	23h27
Dernier quartier	☾	21 janvier 2025	21h32
Nouvelle lune	●	29 janvier 2025	13h37
Premier quartier	☾	5 février 2025	09h03
Pleine lune	☉	12 février 2025	14h54
Dernier quartier	☾	20 février 2025	18h34
Nouvelle lune	●	28 février 2025	01h46
Premier quartier	☾	6 mars 2025	17h33
Pleine lune	☉	14 mars 2025	07h55
Dernier quartier	☾	22 mars 2025	12h32
Nouvelle lune	●	29 mars 2025	12h00
Premier quartier	☾	5 avril 2025	04h16
Pleine lune	☉	13 avril 2025	02h23
Dernier quartier	☾	21 avril 2025	03h37
Nouvelle lune	●	27 avril 2025	21h33
Premier quartier	☾	4 mai 2025	15h53
Pleine lune	☉	12 mai 2025	18h58
Dernier quartier	☾	20 mai 2025	14h00
Nouvelle lune	●	27 mai 2025	05h04
Premier quartier	☾	3 juin 2025	05h41
Pleine lune	☉	11 juin 2025	09h46
Dernier quartier	☾	18 juin 2025	21h20
Nouvelle lune	●	25 juin 2025	12h33
Premier quartier	☾	2 juillet 2025	21h30
Pleine lune	☉	10 juillet 2025	22h38
Dernier quartier	☾	18 juillet 2025	02h39
Nouvelle lune	●	24 juillet 2025	21h12
Premier quartier	☾	1 août 2025	14h41
Pleine lune	☉	9 août 2025	09h57
Dernier quartier	☾	16 août 2025	07h14
Nouvelle lune	●	23 août 2025	08h07
Premier quartier	☾	31 août 2025	08h25
Pleine lune	☉	7 septembre 2025	20h10
Dernier quartier	☾	14 septembre 2025	12h35
Nouvelle lune	●	21 septembre 2025	21h54
Premier quartier	☾	30 septembre 2025	01h54
Pleine lune	☉	7 octobre 2025	05h48
Dernier quartier	☾	13 octobre 2025	20h14
Nouvelle lune	●	21 octobre 2025	14h25
Premier quartier	☾	29 octobre 2025	17h22
Pleine lune	☉	5 novembre 2025	14h20
Dernier quartier	☾	12 novembre 2025	06h29
Nouvelle lune	●	20 novembre 2025	07h48
Premier quartier	☾	28 novembre 2025	07h59
Pleine lune	☉	5 décembre 2025	00h15
Dernier quartier	☾	11 décembre 2025	21h52
Nouvelle lune	●	20 décembre 2025	02h44
Premier quartier	☾	27 décembre 2025	20h10



Plan de Wissant

Tournez la tête pour lire le plan ...

Terre des 2 Caps
Tourisme

Renseignements & Informations
Place de la Mairie - 62179 Wissant
Tél : 00 33 (0)3 21 824 800
www.terredes2capstourisme.fr



#T2Caps



Commune de
Wissant

Centre Administratif Communal
6 Avenue Georges Clémenceau
62179 Wissant
Tél : 00 33 (0)3 21 35 91 22
Fax : 00 33 (0)3 60 20 49 62
www.ville-wissant.fr
commune.wissant@orange.fr



nformations pratiques

Jours de marchés :

- **Lundi**: 8h30 à 13h à **AUDRESSELLES** (toute l'année)
- **Mardi**: 8h à 13h à **WIMEREUX** (toute l'année)
- **Mercredi**: 8h30 à 13h à **AMBLETEUSE** (toute l'année)
- **Mercredi**: 8h30 à 13h à **WISSANT** (toute l'année)
- **Vendredi**: 8h à 13h à **WIMEREUX** (toute l'année)
- **Vendredi**: 17h à 21h à **WISSANT** (marché du terroir, d'Avril à Septembre)
- **Samedi**: 17h à 20h à **ESCALLES** (de Juin à Septembre)
- **Samedi**: 18h à 22h à **WIMEREUX** (marché du terroir, Juillet & Août)
- **Samedi**: 17h à 22h à **WISSANT** (marché artisanal, Juillet & Août)

Ordures et déchèteries:

- Ramassage des **ordures ménagères à Wissant**: Le lundi matin à partir de 5h30 (couverde bordeaux = ordures ménagères). Le Jeudi matin à partir de 5h30 (couverde jaune = emballages recyclables), tous les 15 jours.
- Calendriers du ramassage des ordures sur les autres communes de la Terre des 2 Caps disponible sur www.terredes2caps.fr/la-collecte
- **Déchetterie verte de Wissant**: D940 route de Calais à Wissant. La déchetterie est ouverte du Lundi au Samedi de 8h45 à 11h45 et de 13h45 à 18h30 .
- **Déchetterie de Marquise**: Chemin des Poissonniers 62250 Marquise. **03 21 87 69 99**. Horaires d'ouverture: du lundi au samedi, de 9h30 à 12 h30, et de 13h30 à 17h. Sur rendez-vous ! Inscription sur Internet : <https://decheterie.terredes2caps.fr>



Numéros utiles

- Docteur Rose : **06.48.05.35.19** / Cabinet médical: **03.21.35.95.77**
- Médecin de garde: **03.21.71.33.33**
- Pharmacie de Wissant: **03.21.35.90.32**
- Pharmacie de garde: **08.25.74.20.30** (0,15€ la minute) ou 3237 (0,34 € la minute.)
- Poste de secours en mer (Wissant): **03.21.35.91.08** (Juillet et Août)
- Cross Griz Nez: **03.21.87.21.87**
- SMUR Calais: **03.21.46.33.00**
- SMUR Boulogne sur Mer: **03.21.99.30.15**
- Gendarmerie de Marquise: **03.21.92.87.17**
- Sapeurs-Pompiers de Marquise: **03.91.18.16.20**
- Centre Anti-poison de Lille: **03.20.44.44.44**
- Clinique des 2 Caps : **03.21.46.64.00** // SOS Mains : **03.21.46.64.64**
- Hôpital de Calais : **03.21.46.33.33**
- Hôpital de Boulogne sur Mer : **03.21.99.33.33**
- Des **défibrateurs** sont accessibles dans la commune 24h/24 et 7j/7 (au camping, et place de la Mairie). Et durant l'été au poste de secours sur la digue.

Dans tous les cas d'urgence, appelez immédiatement par téléphone le 17 depuis une ligne fixe ou le 112 depuis votre mobile.

En cas de risque vital pouvant entraîner la mort, j'appelle le **SAMU** en composant: le 15 d'une ligne fixe, le 112 d'un mobile. Ou le 18 pour joindre les **pompiers**.

Les poissons et fruits de mer de saison



En HIVER

Côté fruits de mer dégustez :

- De l'araignée
- Des bigorneaux
- Des bulots
- De la coquille Saint-Jacques
- Du homard
- Des huîtres



Côté poisson, savourez:

- Du cabillaud
- Du colin
- De l'églefin
- Du lieu jaune
- De la lotte
- Du merlan
- De la raie

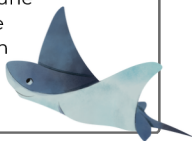

Au PRINTEMPS

Côté fruits de mer dégustez :

- Des bulots
- Des crevettes
- Des langoustines
- Des ormeaux
- Des Saint-jacques
- Des huîtres
- Du tourteau

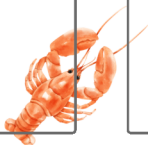

Côté poisson, profitez :

- Du brochet
- De la lotte
- Du merlan
- Du maquereau
- Du turbot
- Du merlu
- De la carpe

Pendant l'ÉTÉ

Côté fruits de mer dégustez :

- Des crevettes
- Des écrevisses
- Des gambas
- Du homard
- Des moules



Côté poisson, profitez :

- De la raie
- Du saint pierre
- Du saumon
- Du thon
- Du turbot
- Du lieu
- Du maquereau



Durant l'AUTOMNE

Côté fruits de mer dégustez :

- Des crevettes
- Des huîtres
- De la langouste
- Des écrevisses
- Du homard
- Des moules
- Des oursins

Côté poisson, profitez :

- Du bar
- Du cabillaud
- De la daurade grise
- De l'églefin
- Du hareng
- Du merlan
- De la sardine

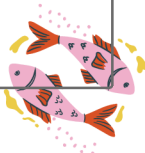



Recette de bar au four

Le bar est un poisson blanc ayant une chair ferme et gouteuse.

Voici une recette de bar au four, pour 6 personnes. Bar accompagné d'une sauce à base d'huile d'olive, de jus de citron pressé, de grains de fenouil et d'un soupçon de piment.

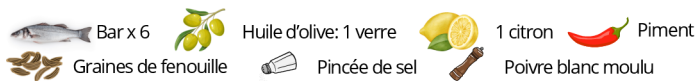

Étape 1

Préchauffez le four th.7 (210°C). Nettoyez et videz les bars. Pour cela, coupez au niveau de ventre et enlevez les viscères du poisson. Passez-le rapidement sous l'eau courante pour enlever les restes. Sortez la plaque du four et couvrez-la avec du papier sulfurisé.

Étape 2

Préparez la sauce du poisson en y mélangeant le jus de citron pressé et l'huile d'olive. Ajoutez-y les graines de fenouil et le piment de Cayenne. Utilisez un fouet à main pour battre le mélange afin d'obtenir une sauce parfaitement émulsionnée.

Étape 3

À l'aide d'un couteau tranchant, réalisez 4 incisions en travers des flancs de chaque bar. Puis disposez-les côte à côte sur la plaque du four. Salez et poivrez chaque poisson. Enfin arrosez les poissons de sauce d'huile d'olive et de jus de citron aux graines de fenouil. Pour la cuisson du bar, enfournez et laissez cuire le poisson au four pendant 20 min. Disposez-les sur un plat de service et accompagnez-les de légumes poêlés ou de pomme de terre sautées.

Ce guide pratique a été édité par l'association à but non lucratif, **Wissant Pays des 2 Caps**. Il est imprimé à 7 000 exemplaires sur papier recyclé. Il est distribué **GRATUITEMENT** et ne peut être vendu.

Reproduction des prédictions de marées du **SHOM** (*Service Hydrographique et Océanographique de la Marine*) pour le port de Wissant, réalisée sous la seule responsabilité de l'éditeur - Autorisation n° 2024-706.

Pour tout contact avec l'association qui édite ce livret ou pour un réassort dans votre point de vente, envoyez un email à paysdes2caps@gmail.com

Si vous souhaitez figurer dans la prochaine édition 2026, rendez-vous sur <https://www.paysdes2caps.com/livret-des-marees-wissant/>

Retrouvez également **ces horaires des marées** sur l'application mobile gratuite **WISSANT**, disponible sur Google Play et App Store.



Avec l'aimable participation de **la Mairie de Wissant** pour la distribution de ce livret en toutes boîtes aux lettres sur WISSANT.



**Vous avez un
projet
immobilier ?**



Alexandre OLIVIER

Conseiller en Immobilier

Wissant / Site des 2 Caps

06.69.22.76.01

optimhome
immobilier